



Microsoft Authenticator



การลงทะเบียนยืนยันตัวตน MFA

MFA Registration

MFA: Multi-Factor Authentication

- Multi-Factor Authentication (MFA) หรือ “การยืนยันตัวตนแบบหลายปัจจัย” คือ ระบบความปลอดภัยที่ให้ผู้ใช้งานต้องแสดงหลักฐานยืนยันตัวตนมากกว่า 1 อย่าง ก่อนจะเข้าถึงระบบหรือบัญชีได้ เพื่อป้องกันกรณีรหัสผ่าน (Password) ถูกผู้อื่นล่วงรู้
- สำหรับระบบของ Microsoft นอกจากการใช้ Password แล้ว ยังต้องมีการยืนยันตัวตนเพิ่มเติม เช่น SMS หรือ การใช้ Microsoft Authenticator App



Microsoft Authenticator App

- การใช้ Microsoft Authenticator App เป็นวิธีหนึ่งในการยืนยันตัวตน MFA
- เป็นวิธีการที่แนะนำ เพราะไม่ขึ้นกับเบอร์โทรศัพท์ ใช้ได้ทั้งในทุกรัฐและระบบเครือข่าย
- ทำการติดตั้ง App ในโทรศัพท์มือถือ โดยให้ไปที่ App Store หรือ Play Store ค้นหา 'Microsoft Authenticator' แล้วทำการติดตั้ง

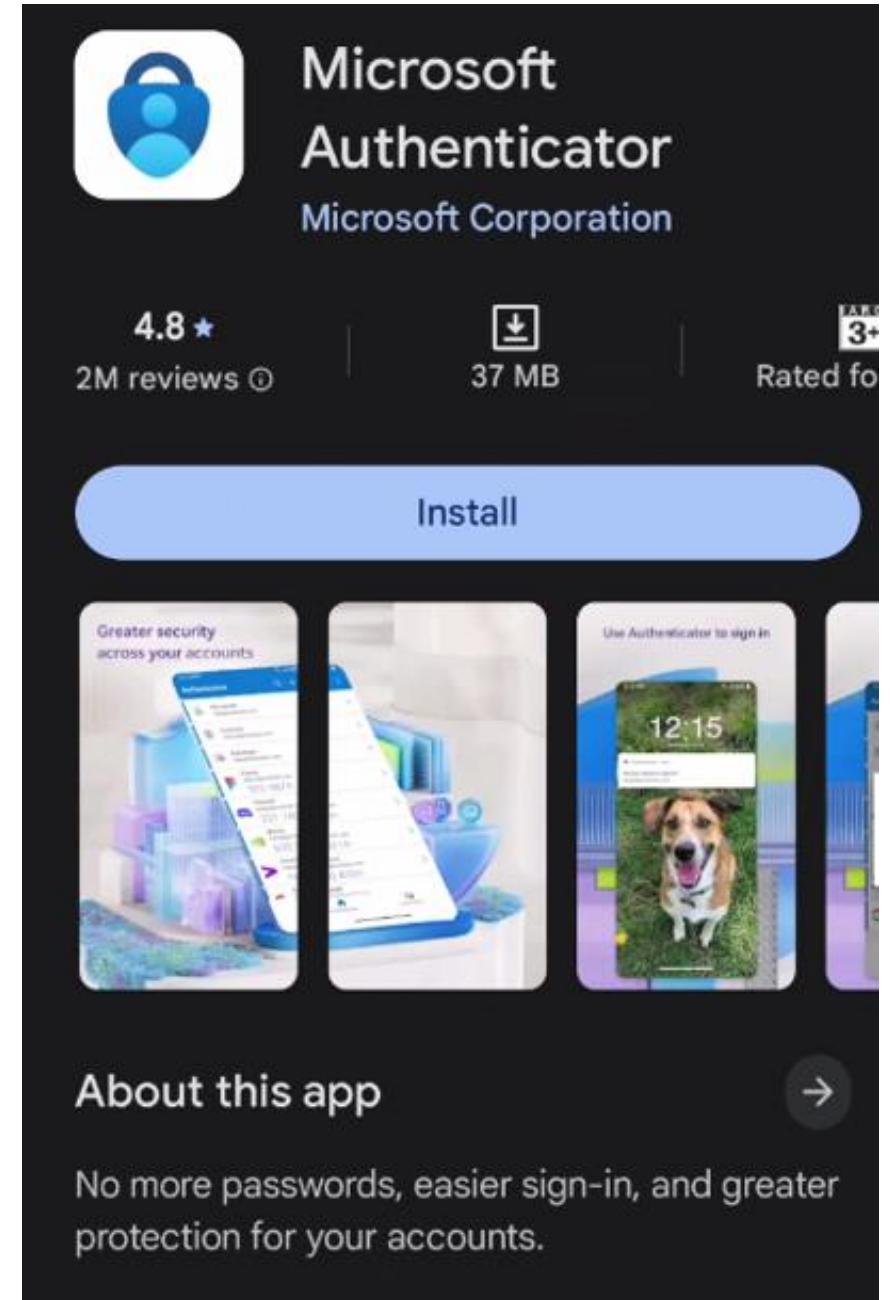

Login to office.com

- เริ่มทำการยืนยันตัวตนโดย ไปที่ <https://www.office.com>
- ทำการ Sign-in ด้วย NU Account และ Password

Microsoft | Microsoft 365 Copilot product Sources of information Template Prompt Support Buy now All Microsoft Log in

Welcome to Microsoft 365 Copilot.

The Microsoft 365 Copilot app lets you create, share, and collaborate—all in one place with cutting-edge applications.

[Log in](#) [Buy Microsoft 365.](#)

One-stop shop for your work tools and AI.
Explore how Microsoft 365 Copilot apps help you find, chat*, create, and work.

Microsoft

Log in

Don't have an account? [Create one now!](#)

[I can't access your account.](#)

[Next](#)

[Sign-in options](#)

QR Code

- กด Next ไปจนกว่าจะมี QR Code ปรากฏขึ้น



 **Office[®] NU365**

pakawat.im@nu.ac.th

Let's protect your account and keep it safe.

We will help you set up an alternative method to verify that it is you.

[Use a different account.](#)

[Learn more about verifying your identity.](#)

Next

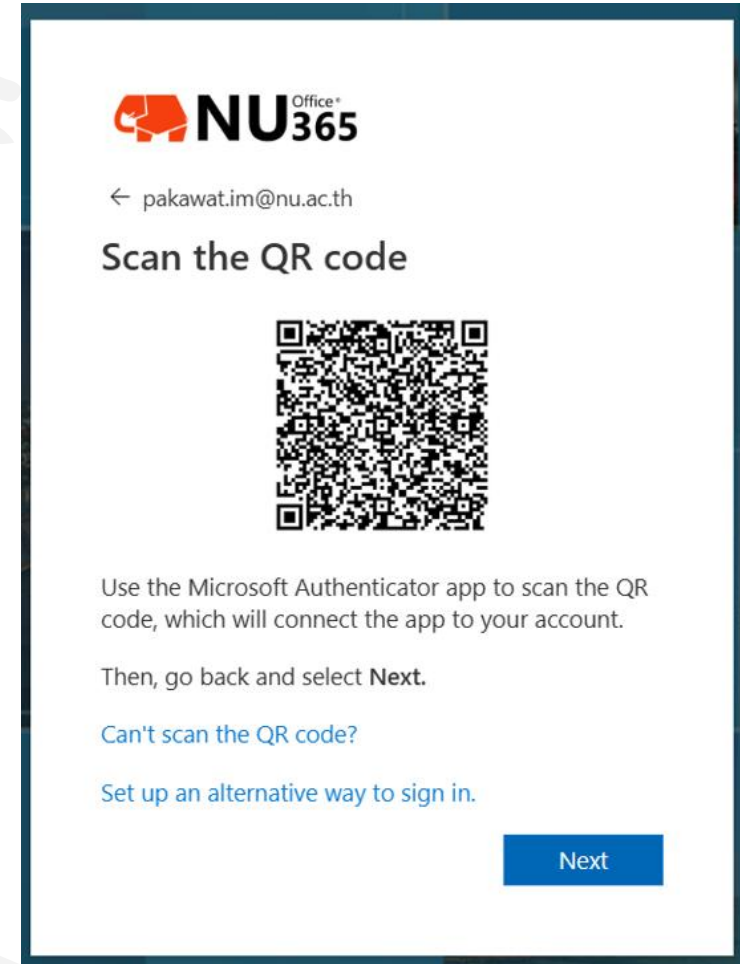

 **Office[®] NU365**

← pakawat.im@nu.ac.th

Scan the QR code



Use the Microsoft Authenticator app to scan the QR code, which will connect the app to your account.

Then, go back and select **Next**.

[Can't scan the QR code?](#)

[Set up an alternative way to sign in.](#)

Next

Scan QR Code

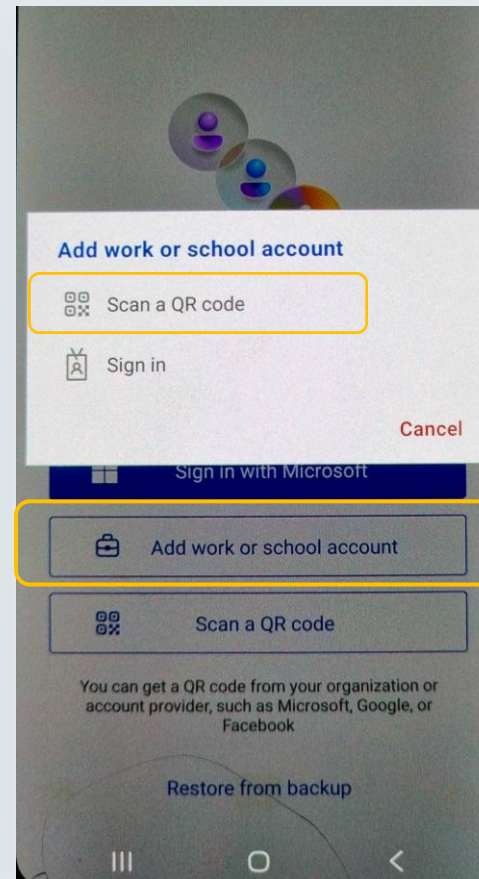
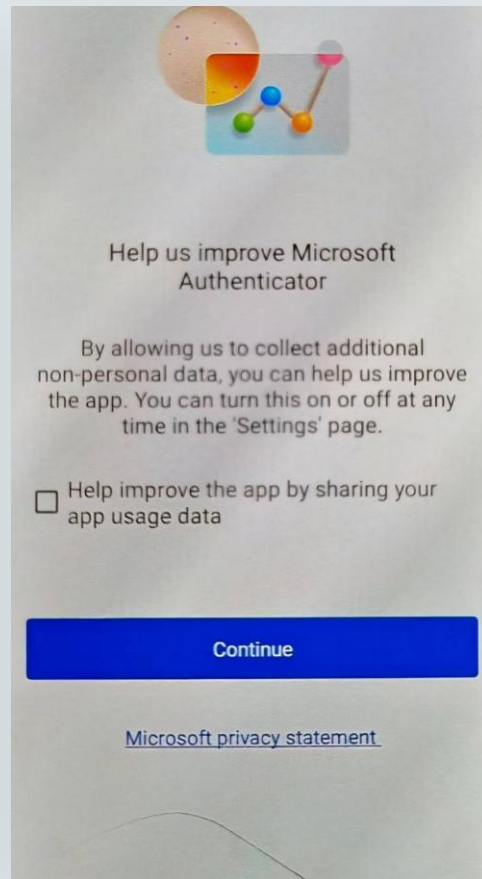
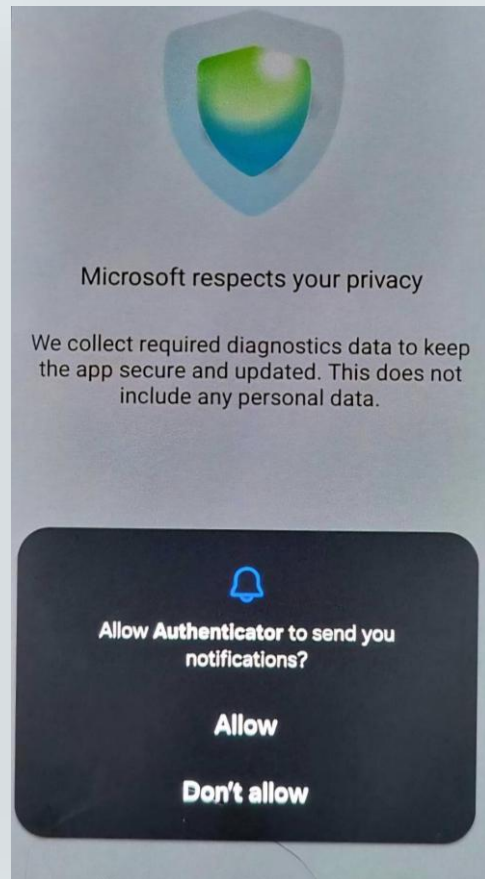

- เปิด Microsoft Authenticator App ในโทรศัพท์มือถือ กด Allow > Continue
- เลือก Work or School > Scan QR Code
- นำโทรศัพท์ไปสแกน QR Code

Enter number



Office®
NU365

← pakawat.im@nu.ac.th

Let's try it out.



58

Enter the number displayed in the app to the login request.

[Set up an alternative way to sign in.](#)

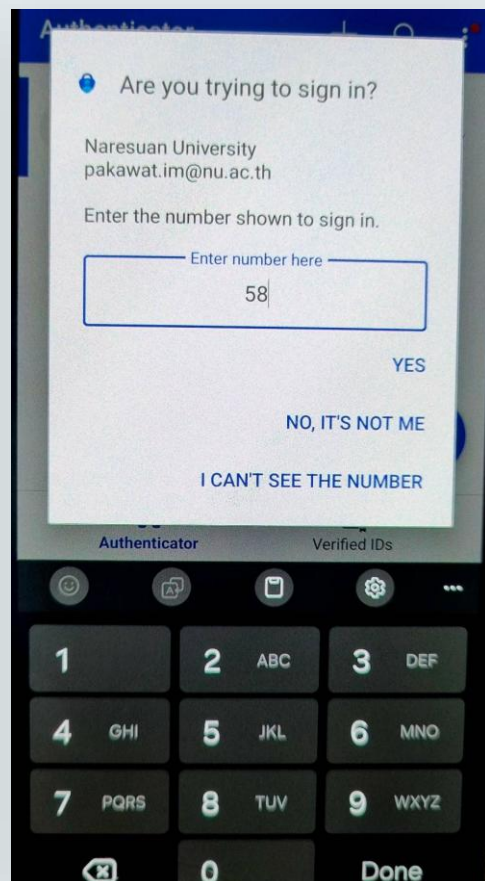

- เมื่อ Scan QR Code แล้ว ในเว็บไซต์ให้กด Next จะมีเลข 2 หลักปรากฏขึ้น
- ไปที่ App ในมือถือ กรอกเลขนั้น แล้วกด Yes
- หากดำเนินการถูกต้อง ใน App จะขึ้นว่า Naresuan University และ NU Account ของเรา

Finish

- กดปุ่ม Complete เสร็จการติดตั้ง
- หากไม่ขึ้นตามนี้ เช่น ใน App ไม่ขึ้นว่า Naresuan University แต่เป็น NU หรืออื่นๆ แสดงว่ามีความผิดพลาด ให้ดำเนินการซ้ำอีกครั้ง

ติดต่อปัญหาการใช้งาน ติดต่อที่
งานบริการเทคโนโลยี CITCOMS
โทร. 0-5596-1524
e-Mail : helpdesk@nu.ac.th

